

ΕΛΛΗΝΙΚΗ ΕΝΔΟΚΡΙΝΟΛΟΓΙΚΗ ΕΤΑΙΡΕΙΑ
ΠΑΝΕΛΛΗΝΙΑ ΕΝΩΣΗ ΕΝΔΟΚΡΙΝΟΛΟΓΩΝ

ΕΝΤΑΤΙΚΗ ΕΚΠΑΙΔΕΥΣΗ ΣΤΗΝ ΕΝΔΟΚΡΙΝΟΛΟΓΙΑ
ΜΕΤΕΚΠΑΙΔΕΥΤΙΚΑ ΜΑΘΗΜΑΤΑ

15ος κύκλος

ΝΕΥΡΟΕΝΔΟΚΡΙΝΟΛΟΓΙΑ

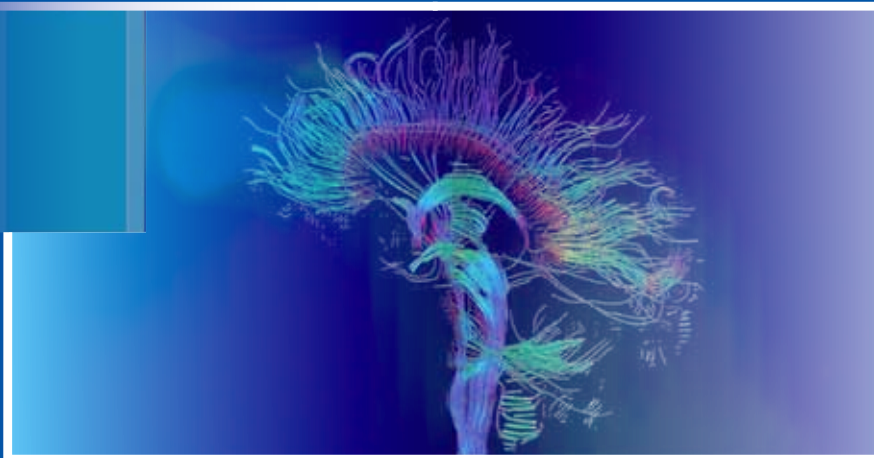

ΠΡΟΓΡΑΜΜΑ

Αθήνα, Φεβρουάριος 2012

ΟΡΓΑΝΩΤΙΚΗ ΕΠΙΤΡΟΠΗ

Διοικητικό Συμβούλιο Ελληνικής Ενδοκρινολογικής Εταιρείας

ΠΡΟΕΔΡΟΣ: Γ. Μαστοράκος

ΑΝΤΙΠΡΟΕΔΡΟΣ: Φ. Καλδρυμίδης

ΓΕΝ. ΓΡΑΜΜΑΤΕΑΣ: Ι.-Α. Βατάλας

ΤΑΜΙΑΣ: Α. Θωμόπουλος

ΕΙΔ. ΓΡΑΜΜΑΤΕΙΣ: Δ.Γ. Γουλής

Ι. Ηλίας

Μ. Μιχαλάκη

ΕΠΙΣΤΗΜΟΝΙΚΗ ΕΠΙΤΡΟΠΗ

Εκπαιδευτική Επιτροπή

Κ. Μάρκου

Στ. Νικοπούλου

Κ. Τσίγκος

Επιτροπή Επιστημονικού Τμήματος Νευροενδοκρινολογίας

Ν. Καραβιτάκη

Γ. Κοντογεώργος

Σ. Τσαγκαράκης

ΧΑΙΡΕΤΙΣΜΟΣ

Αγαπητοί συνάδελφοι,

Για άλλη μία χρονιά ο Φεβρουάριος σηματοδοτεί το κοινό μας ραντεβού για την Εντατική Εκπαίδευση στην Ενδοκρινολογία.

Το αντικείμενο του φετινού “κύκλου” αφορά στη Νευροενδοκρινολογία. Το Διοικητικό Συμβούλιο ζήτησε και έλαβε απλόχερη τη βοήθεια της Επιστημονικής Επιτροπής του τμήματος της Νευροενδοκρινολογίας της Εταιρείας μας για τη διαμόρφωση του προγράμματος που έχετε στα χέρια σας.

Ταυτόχρονα, αποφασίσαμε να επανεξετάσουμε τη δομή των “κύκλων” θέτοντας ως προτεραιότητα την εκπαίδευση των ειδικευομένων, με στόχο τις εξετάσεις λήψης του τίτλου της ειδικότητας, περιλαμβάνοντας στο πρόγραμμα δοκιμασίες προσομοίωσης με την ευγενική αρωγή των εξεταστών συναδέλφων για την ειδικότητα.

Συνέπεια αυτής της στόχευσης ήταν και η πρόταση αναδόμησης των εκπαιδευτικών “κύκλων” σε συνεννόηση με την Εκπαιδευτική Επιτροπή, ώστε η ύλη της ενδοκρινολογίας να καλύπτεται μέσα σε μία τετραετία, που αντιστοιχεί στον αμιγή χρόνο εκπαίδευσης των ειδικευομένων στην Ενδοκρινολογία. Η νέα διάθρωση των κύκλων θα συνοδευτεί από την προσπάθεια έκδοσης ενιαίου συγγράμματος Ενδοκρινολογίας, το οποίο μπορεί να ανανεώνεται κατά ένα ποσοστό ανά έτος σε συμφωνία με το διδασκόμενο “κύκλο”. Η επιτυχία του εγχειρήματος θα στηριχτεί στον έγκαιρο προγραμματισμό της έκδοσης.

Επιμένοντας και διευρύνοντας τον εκπαιδευτικό χαρακτήρα των διοργανώσεων του Φεβρουαρίου, η Ελληνική Ενδοκρινολογική Εταιρεία – Πανελλήνια Ένωση Ενδοκρινολόγων παγιώνει την εμπειρία της στην εκπαίδευση των ειδικευομένων και αποδεικνύει ότι είναι απολύτως έτοιμη να αναλάβει αυτή την υποχρέωση απέναντι στην Πολιτεία όποτε αυτή της ανατεθεί και επισήμως.

Δεν χρειάζεται να ειπωθεί η ευσυνείδητη και αποτελεσματική προσφορά της Γραμματείας μας, της κας Όλγας Νικολάου και του κ. Γεώργιου Αγκουριδάκη για την ολοκλήρωση αυτής της εκδήλωσης.

Με ιδιαίτερη χαρά σας καλωσορίζουμε στην εκδήλωσή μας.

Με φιλικούς χαιρετισμούς,

Ο Πρόεδρος

ΕΠΙΣΤΗΜΟΝΙΚΟ ΠΡΟΓΡΑΜΜΑ

ΠΑΡΑΣΚΕΥΗ 10 ΦΕΒΡΟΥΑΡΙΟΥ 2012

- 08:30–08:50** **Εγγραφές**
- 08:50–09:00** **Έναρξη Συνεδρίου**
- 09:00–11:00** **ΕΙΣΑΓΩΓΗ - ΦΥΣΙΟΛΟΓΙΑ**
Συντονιστής: Α. Μαργιωρής
Λειτουργική οργάνωση της υποθαλαμο-υποφυσιακής μονάδας
Μ. Λιπαράκη
Οντογένεση της υπόφυσης – μεταγραφικοί παράγοντες – παθογένεση αδενωμάτων
Σ. Λιβαδάς
Ενδογενείς ρυθμοί
Ε. Παπαβασιλείου
Επίφυση – Μελατονίνη
Ι. Κώστογλου-Αθανασίου
- 11:00–11:30** **Διάλειμμα**
- 11:30–13:30** **ΕΙΔΙΚΑ ΘΕΜΑΤΑ**
Συντονιστής: Γ. Παδότης
Νευροενδοκρινολογία της ενεργειακής ομοιοστασίας
Α. Μαργιωρής
Νευροενδοκρινολογία του stress
Γ. Χρούσος
Νευροενδοκρινική λειτουργία στο γήρας
Ι. Ηλίας
Νευροενδοκρινικές προσαρμογές στον βαρέως πάσχοντα
Δ. Βασιλειάδη
- 13:30–14:30** **Μεσημεριανή διακοπή - Ελαφρύ γεύμα**

ΠΑΡΑΣΚΕΥΗ 10 ΦΕΒΡΟΥΑΡΙΟΥ 2012

- 14:30–15:30** **Παρουσίαση περιστατικών**
Συντονιστής-Παρουσιαστής: Στ. Τσαγκαράκης
Τμήμα Ενδοκρινολογίας - Διαβητολογικό Κέντρο, ΓΝΑ "Ο Ευαγγελισμός"
- 15:30–17:00** **ΑΔΕΝΩΜΑΤΑ ΥΠΟΦΥΣΗΣ 1**
Συντονίστρια: Αικ. Σαριδάκη
Ιστολογική ταξινόμηση – Προγνωστικοί δείκτες
Γ. Κοντογεώργος
Υπερπρολακτιναιμία – Προλακτίνωμα
Α. Βρυωνίδου
Κορτικοτρόφα αδενώματα – σ. Cushing
Στ. Τσαγκαράκης
- 17:00–17:30** **Διάλειμμα**
- 17:30–19:00** **ΠΡΟΣΟΜΟΙΩΣΗ ΕΞΕΤΑΣΕΩΝ**
Ε. Διαμάντη-Κανδαράκη, Φ. Καλδρυμίδης, Γ. Πιαδίτη

ΣΑΒΒΑΤΟ 11 ΦΕΒΡΟΥΑΡΙΟΥ 2012

09:00–11:00 **ΑΔΕΝΩΜΑΤΑ ΥΠΟΦΥΣΗΣ 2**

Συντονιστής: **Φ. Καλδρυμίδης**

Μεγαλακρία

Π. Γεωργιάδης

Μη ορμονο-εκκριτικά αδενώματα

Φ. Αδαμίδου

Τυχαιώματα της υπόφυσης

Μ. Τζανέλα

Σπάνιοι όγκοι της υποφυσιακής περιοχής

Β. Μαρκούσης

11:00–11:30 **Διάλειμμα**

11:30–13:30 **ΟΠΙΣΘΙΟΣ ΛΟΒΟΣ ΤΗΣ ΥΠΟΦΥΣΗΣ ΚΑΙ ΚΡΑΝΙΟΦΑΡΥΓΓΙΩΜΑ**

Συντονιστής: **Ι.-Α. Βατάλας**

Φυσιολογία έκκρισης και δράσης της αντιδιουρητικής ορμόνης

Κ. Σαριδάκη

Άποιος διαβήτης

Φ. Καραχάλιου

Απρόσφορη έκκριση αντιδιουρητικής ορμόνης

Γ. Κουκούλης

Κρανιοφαρυγγίωμα

Χ. Λιάπη

13:30–14:30 **Μεσημεριανή διακοπή - Ελαφρύ γεύμα**

ΣΑΒΒΑΤΟ 11 ΦΕΒΡΟΥΑΡΙΟΥ 2012

14:30–15:30 ΠΑΡΟΥΣΙΑΣΗ ΠΕΡΙΣΤΑΤΙΚΩΝ

Συντονιστής: **Δ.Γ. Γουλής**

Μ. Αναστασάκου

Ενδοκρινολογικό Τμήμα, ΓΝΑ “Γ. Γεννηματάς”;

Διευθυντής: Γ. Πιαδίτης

Ε. Χατζέλλης

Τμήμα Ενδοκρινολογίας - Κλινική Παθολογικής Φυσιολογίας,

ΓΝΑ “Λαϊκό”, Υπεύθυνος Τμήματος: Γρ. Καλτσάς

Σ. Μανδάνας

Σχολιάστρια: **Μ. Μπουντίνα**

Τμήμα Ενδοκρινολογίας - Ενδοκρινικής Ογκολογίας ΑΝΘ

“Θεαγένειο”, Διευθύντρια: Κ. Παζαϊτου-Παναγιώτου

15:30–17:30 ΥΠΟΦΥΣΙΑΚΗ ΑΝΕΠΑΡΚΕΙΑ

Συντονιστής: **Α. Παπαδημητρίου**

Ανεπάρκεια GH σε παιδιά και εφήβους

Ε. Βλαχοπαπαδοπούλου

Υπογοναδοτροπικός υπογοναδισμός

Ν. Γεωργόπουλος

Υποφυσιακή ανεπάρκεια στον ενήλικα

Α. Χρυσουλίδου

Αντιμετώπιση ασθενών με υποφυσιακή νόσο

στη μεταβατική περίοδο από την εφηβεία

στην ενήλικη ζωή

Χ. Κανακά-Gantenbein

17:30–18:00 Διάλειμμα

18:00–19:30 ΠΡΟΣΟΜΟΙΩΣΗ ΕΞΕΤΑΣΕΩΝ

Σχολιαστές: **Ι. Γιώβος, Μ. Κήτα, Κ. Παζαϊτου-Παναγιώτου**

ΚΥΡΙΑΚΗ 12 ΦΕΒΡΟΥΑΡΙΟΥ 2012

- 09:00–10:30** **ΘΕΡΑΠΕΥΤΙΚΗ ΑΝΤΙΜΕΤΩΠΙΣΗ ΑΔΕΝΩΜΑΤΩΝ ΤΗΣ ΥΠΟΦΥΣΗΣ**
Συντονιστής: Γ. Τόλης
Χειρουργική αντιμετώπιση
A. Σερέτης
Ακτινοθεραπεία συμβατική – στερεοτακτική
Π. Νομικός
Φαρμακευτική θεραπεία – νεότερα δεδομένα
Γ. Πιαδίτης
- 10:30–11:00** **ΕΚΔΗΛΩΣΗ ΓΙΑ ΤΑ 50 ΧΡΟΝΙΑ ΤΗΣ ΔΟΚΙΜΑΣΙΑΣ ΑΝΑΣΤΟΛΗΣ ΜΕ ΔΕΞΑΜΕΘΑΖΟΝΗ**
Συντονίστρια: Ε. Βασιλάτου
Παρουσιάστis: Φ. Παυλάτος
- 11:00–11:30** **Διάλειμμα**
- 11:30–13:00** **ΝΕΥΡΟΕΝΔΟΚΡΙΝΙΚΟΙ ΟΓΚΟΙ**
Συντονιστής: Σ. Κούτμος
Ιστολογική ταξινόμηση
Δ. Ροντογιάννη
Κλινικά σύνδρομα και διαγνωστική προσέγγιση
I. Γιώβος
Θεραπευτική αντιμετώπιση
Γ. Καλτσάς
- 13:00–14:00** **Μεσημεριανή διακοπή - Ελαφρύ γεύμα**
- 14:00** **ΕΚΤΑΚΤΗ ΓΕΝΙΚΗ ΣΥΝΕΛΕΥΣΗ**

ΠΛΗΡΟΦΟΡΙΕΣ

Ο 15^{ος} Κύκλος Μετεκπαιδευτικών Μαθημάτων, με θέμα τη «**ΝΕΥ-ΡΟΕΝΔΟΚΡΙΝΟΛΟΓΙΑ**», θα διεξαχθεί στο Μαγγίνιο Αμφιθέατρο, Αρεταίειον Νοσοκομείο (Λεωφ. Βασ. Σοφίας 76, 115 28 Αθήνα) στις 10-12 Φεβρουαρίου 2012.

ΔΙΚΑΙΩΜΑ ΠΑΡΑΚΟΛΟΥΘΗΣΗΣ

Ενδοκρινολόγοι (ειδικευμένοι & εγγεγραμμένοι στην ΕΕΕ)	50 ευρώ
Ειδικευόμενοι (ειδικευόμενοι στην Ενδοκρινολογία & εγγεγραμμένοι στην ΕΕΕ)	Δωρεάν
Άλλες ειδικότητες	60 ευρώ
Νοσηλευτικό προσωπικό / Φοιτητές / Άτομα με ειδικές ανάγκες	Δωρεάν

Θα χορηγηθούν 15 Μόρια CME

ΕΛΛΗΝΙΚΗ ΕΝΔΟΚΡΙΝΟΛΟΓΙΚΗ ΕΤΑΙΡΕΙΑ

Λεωφ. Αλεξάνδρας 14, 106 82, Αθήνα
Τηλ.: 210 7774370, 210 7474046, fax: 210 7701552
E-mail: info@endo.gr, web site: www.endo.gr